Bildungsangebot Ganztagsschule

- Mittagspause
- Hausaufgaben- und Lernzeiten
- Freizeit und Projekte

HEG FOGS HERDER-GYMNASIUM UND EHRENBÜRG-GYMNASIUM FORCHHEIM GANZTAGSSCHULE

AfG AKADEMIE FÜR GANZTAGSPÄDAGOGIK

LANDKREIS FORCHHEIM Bildungsbüro

Herder-Gymnasium Forchheim HGF

EGF EHRENBÜRG GYMNASIUM FORCHHEIM

Die offene Ganztagsschule

HEG FOGS HERDER-GYMNASIUM UND EHRENBÜRG-GYMNASIUM FORCHHEIM GANZTAGSSCHULE

- Schulische Veranstaltung
- Teilnahme freiwillig, aber Anmeldung **verbindlich** für ein Schuljahr
- vom Landkreis Forchheim und dem Freistaat Bayern finanziert und für Schülerinnen und Schüler **kostenfrei**, nur ein kleiner Beitrag für Spiele und Material fällt an (ca. 30 Euro im Jahr)
- **Mittagessen** für alle gemeinsam
- Kooperationspartner der Schule für das Angebot ist die Akademie für Ganztagspädagogik

AfG AKADEMIE FÜR GANZTAGSPÄDAGOGIK

LANDKREIS FORCHHEIM Bildungsbüro

Herder-Gymnasium Forchheim HGF

EGF EHRENBÜRG GYMNASIUM FORCHHEIM

Angebote und Zeiten

HEG FOGS HERDER-GYMNASIUM UND EHRENBÜRG-GYMNASIUM FORCHHEIM GANZTAGSSCHULE

- Beginn 13.10 Uhr

Je nach Unterrichtsende und der Teilnahme an weiteren schulischen Veranstaltungen (AG, bilingualer Unterricht etc.) gibt es folgende Elemente, die zwischen 45 und 60 min dauern:

- Mittagspause mit Essen und Bewegung
- Hausaufgaben- und Studierzeit
  Verlängerte Hausaufgabenzeit
- Freizeit und Angebote

AfG AKADEMIE FÜR GANZTAGSPÄDAGOGIK

LANDKREIS FORCHHEIM Bildungsbüro

Herder-Gymnasium Forchheim HGF

EGF EHRENBÜRG GYMNASIUM FORCHHEIM

Räumlichkeiten

HEG FOGS HERDER-GYMNASIUM UND EHRENBÜRG-GYMNASIUM FORCHHEIM GANZTAGSSCHULE

B-Bau HGF

- 4 Gruppenräume
- Meditationsraum
- zusätzliche Räume für die Hausaufgaben- und Lernzeiten
- Mensa

Mensa HEM

AfG AKADEMIE FÜR GANZTAGSPÄDAGOGIK

LANDKREIS FORCHHEIM Bildungsbüro

Herder-Gymnasium Forchheim HGF

EGF EHRENBÜRG GYMNASIUM FORCHHEIM

Kleiner virtueller Rundgang …

HEG FOGS
HERDER-GYMNASIUM UND EHRENBÜRG-GYMNASIUM
FORCHHEIM GANZTAGSSCHULE

Eingangsbereich B-Bau

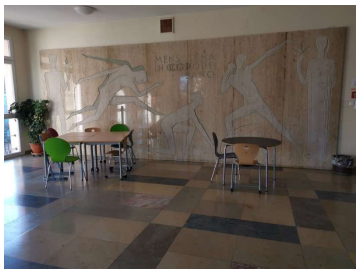

Flur 1. Stock B-Bau

AKADEMIE FÜR GANZTAGSPÄDAGOGIK
LANDKREIS FORCHHEIM Bildungsbüro
Herder-Gymnasium Forchheim
EGF EHRENBÜRG GYMNASIUM FORCHHEIM

HEG FOGS
HERDER-GYMNASIUM UND EHRENBÜRG-GYMNASIUM
FORCHHEIM GANZTAGSSCHULE

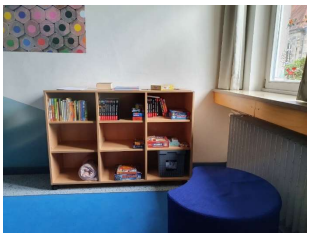

HEG FOGS-Gruppenraum

AKADEMIE FÜR GANZTAGSPÄDAGOGIK
LANDKREIS FORCHHEIM Bildungsbüro
Herder-Gymnasium Forchheim
EGF EHRENBÜRG GYMNASIUM FORCHHEIM

HEG FOGS-Gruppenraum

HEG FOGS-Gruppenraum

HEG FOGS
HERDER-GYMNASIUM UND EHRENBÜRG-GYMNASIUM
FORCHHEIM GANZTAGSSCHULE

HEG FOGS-Gruppenraum

AfG AKADEMIE FÜR GANZTAGSPÄDAGOGIK

LANDKREIS FORCHHEIM Bildungsbüro

Herder-Gymnasium Forchheim

EGF EHRENBÜRG GYMNASIUM FORCHHEIM

HEG FOGS
HERDER-GYMNASIUM UND EHRENBÜRG-GYMNASIUM
FORCHHEIM GANZTAGSSCHULE

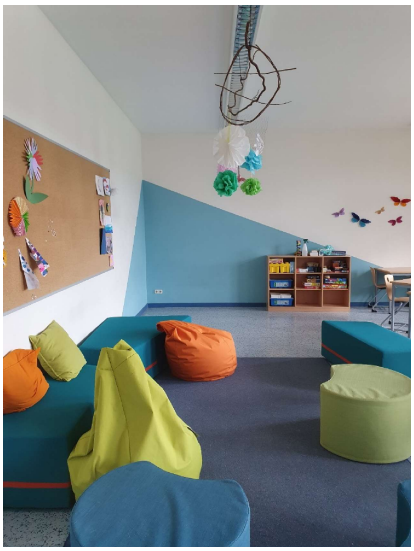

HEG FOGS-Gruppenraum

AfG AKADEMIE FÜR GANZTAGSPÄDAGOGIK

LANDKREIS FORCHHEIM Bildungsbüro

Herder-Gymnasium Forchheim

EGF EHRENBÜRG GYMNASIUM FORCHHEIM

Räumlichkeiten

HEG FOGS HERDER-GYMNASIUM UND EHRENBÜRG-GYMNASIUM FORCHHEIM GANZTAGSSCHULE

Meditations-/Ruheraum

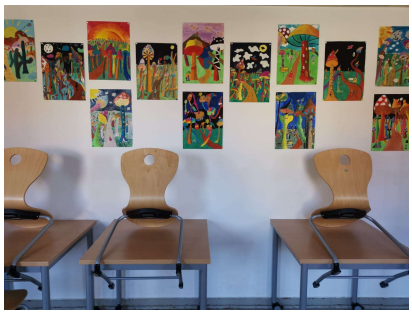

Flur 1. Stock

AfG AKADEMIE FÜR GANZTAGSPÄDAGOGIK

LANDKREIS FORCHHEIM Bildungsbüro

Herder-Gymnasium Forchheim

EGF EHRENBÜRG GYMNASIUM FORCHHEIM

Anmeldung

HEG FOGS HERDER-GYMNASIUM UND EHRENBÜRG-GYMNASIUM FORCHHEIM GANZTAGSSCHULE

Die Anmeldung erfolgt **verbindlich** für das ganze Schuljahr.

Frist	**Bitte unbedingt bis zum 17. Mai 2024 anmelden!** (Schuleinschreibung läuft vom 6. bis 10. Mai 2024) Nachmeldungen sind in nur Ausnahmefällen möglich!
Buchungsumfang	2, 3 oder 4 Tage (die genauen Tage werden zu Beginn des Schuljahres festgelegt)

AfG AKADEMIE FÜR GANZTAGSPÄDAGOGIK

LANDKREIS FORCHHEIM Bildungsbüro

Herder-Gymnasium Forchheim

EGF EHRENBÜRG GYMNASIUM FORCHHEIM

Kontakt

HEG FOGS
HERDER-GYMNASIUM UND EHRENBÜRG-GYMNASIUM
FORCHHEIM GANZTAGSSCHULE

Bereichsleitung:
Dr. Anna-Maria Seemann
a.seemann@afg-im-netz.de
Tel.: 01522 / 1709584

Koordinatorin (Leitung vor Ort):
Patricia Kaufhold
ogts-fo@afg-im-netz.de
Tel.: 0172 / 470 144 7

Wir freuen uns auf die Kinder!

Bildungsangebot
Ganztagsschule

AfG AKADEMIE FÜR GANZTAGSPÄDAGOGIK

LANDKREIS FORCHHEIM Bildungsbüro

Herder-Gymnasium Forchheim HGF

EGF EHRENBÜRG GYMNASIUM FORCHHEIM